

Bienvenidos al Noosboletín 177

Edición de la Luna Solar del Jaguar
Anillo NS1.36.9



Bienvenidos a la Luna Solar de la Intención del Jaguar, la novena Luna de la Onda Encantada del Servicio Planetario.

La forma exterior predomina en toda la civilización moderna, a la vez que se ignora la esencia interior. Mientras nuestra paz dependa de alguna realidad externa, no habrá una paz verdadera.

Un Movimiento por la Paz comienza cuando cada individuo asume la responsabilidad de cultivar su propia paz interior y cambiar su frecuencia. Lo colectivo sólo puede ser realizado por el individuo; la Noosfera es la esfera mental colectiva del Planeta.

Presentamos el [Primer Informe del Nudo de la Noosfera](#) honrando el 13º aniversario del fallecimiento del incomparable Visionario José Argüelles/Valum Votan. Este día es NS1.36.9.17 Mago Espectral Blanco.

En NS1.36.4.4 Kin 1 (21/10/2023) iniciamos un proceso **de 2080 días** que continuará hasta el NS1.41.13.11 Kin 260 (7/07/2029). Esto marca ocho ciclos de 260 días con un inmenso potencial de conciencia. Esta ventana de tiempo se presentó en el [Mapa de Visión de 9 Anillos](#). El NS.1.41 será un Anillo crucial seguido por el ciclo de 10 Anillos, que completará el primer ciclo NS1 Ciclo de Nuevo Sirio de 52 Anillos

Dentro de las participaciones de Nodos de la Noosfera enviadas, muchas indicaron frustración por el velo percibido que cubre nuestra conciencia

superior. Varios Kin informaron sentir como si hubiera una barrera en su mente que no podían atravesar para alcanzar niveles más profundos de conciencia. Muchos se sienten distraídos y buscan restablecer la disciplina en sus prácticas diarias.

Esta "distracción" puede compararse con *la contaminación de la Noosfera*.

Cuando se dice que "la contaminación de la Noosfera es la fuente de toda contaminación", estamos hablando de la función de la capa de pensamiento humano en todo el esquema del sistema del diseño planetario. Este diseño constituye una dinámica en evolución.

Al traer la Noosfera a un debate sobre la crisis de la Biosfera, estamos reconociendo que, a menos que reflexionemos sobre el significado y la naturaleza de la Noosfera, no vamos a resolver la crisis de la Biosfera. En primer lugar, esto significa reconocer el impacto de la capa de pensamiento humano en todos los ciclos biogeoquímicos, dinámicos y evolutivos del sistema de la Tierra.

– [No es una crisis de la Biosfera, sino una emergencia de la Noosfera](#), Valum Votan

El animal tótem de esta Luna es el Jaguar. Como tótem, el Jaguar representa la capacidad de adentrarse en lo Desconocido y moverse entre los mundos. Los jaguares son protectores y guías a través del inframundo o en viajes de transformación espiritual. Los sacerdotes jaguar también eran conocidos como los "videntes nocturnos", que poseen la capacidad de ver o navegar por los reinos espirituales o místicos en la oscuridad.

En la geometría púlsar, el noveno tono (y la novena Luna) representan la tercera etapa del Púlsar del Tiempo de cuarta dimensión 1-5-9-13. El noveno tono es la torre de comando solar y está asociado con las nueve dimensiones del tiempo.

.....

Para aquellos que quieran permanecer conectados y apoyar este trabajo, consideren unirse a [Inner Time](#). Estamos en medio de un ciclo de 260 días, pero puedes unirte y participar en cualquier momento.

Cada 13 días, se publica un contenido escrito y de audio que destaca diferentes facetas de la Historia Cósmica y la Ley del Tiempo. Es un autoestudio. Nuestro tema para la Onda Encantada del Mono es la Ilusión, Hollywood y las Películas Astrales. [Haz clic aquí para escuchar el audio de este ciclo de 13 días y tener una idea del contenido \(en inglés\).](#)

Si eres nuevo en este material, considera los [Conceptos básicos del Sincronario del 13 Lunas](#) (en inglés, puedes mirar los tutoriales de 13lunas.NET) para aprender los conceptos básicos de la navegación del Sincronario de 13 Lunas y el Orden Sincrónico.

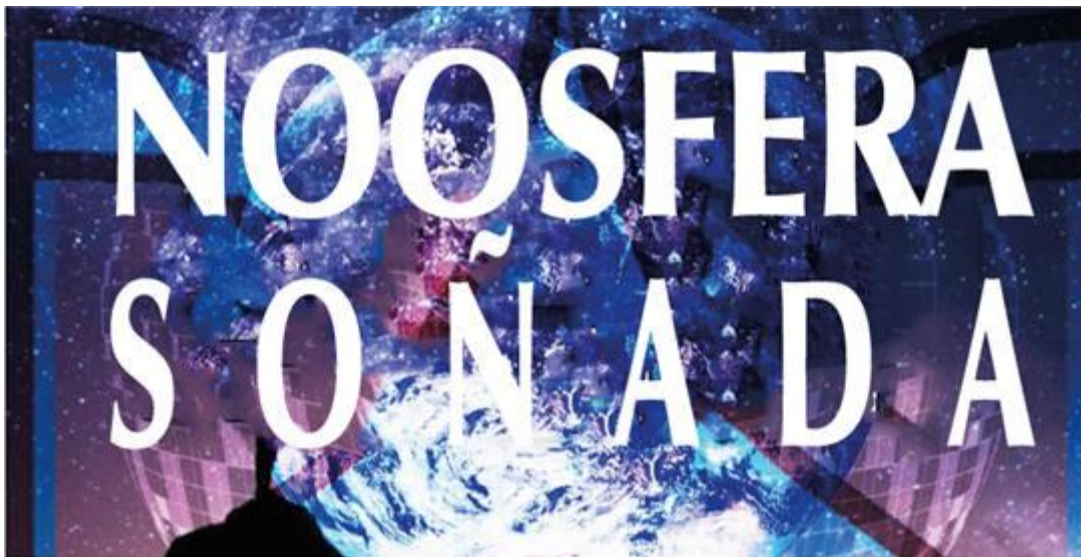

[Read the Noosphere Node Report!](#)

Si te beneficias de este trabajo y te gustaría que continuara floreciendo, considera registrarte en Donaciones Lunares hoy. Si todos damos con regularidad, ¡juntos podemos lograr grandes cosas! ¡Gracias por tu apoyo!

[DONA AHORA](#)

Blog de Stephanie South, Directora Creativa

13:20: Cambio de Frecuencia

Visión de la Luna

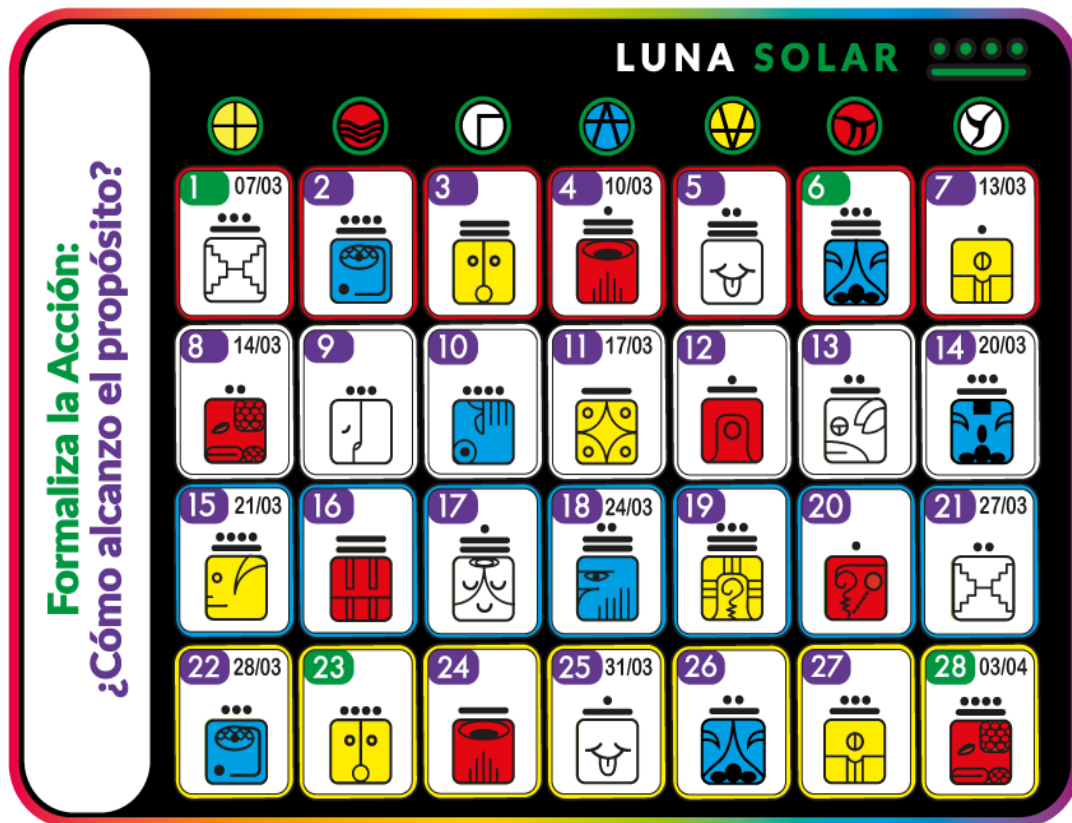

Sincronicidades del Viajero Estelar

¡Bienvenidos a la Luna Solar! Resumen de los ciclos actuales al comienzo de esta Luna:

- Anillo NS1.36 (ciclo de 365 días): Mago Entonado Blanco
- Giro Galáctico (ciclo de 260 días): Giro 51 desde el comienzo de la Cuenta de las 13 Lunas del Encantamiento del Sueño (1987).
- Estación (ciclo de 65 días): Estación Sur de la Iluminación del Sol: Espectro Galáctico Amarillo
- Castillo (ciclo de 52 días): Castillo Azul Oeste del Quemar: Corte de la Magia
- Luna (ciclo de 28 días): Luna Solar de la Intención del Jaguar - ¿Cómo logro el Propósito?

- Onda Encantada (ciclo de 13 días): **Onda Encantada del Mono Azul de la Magia**
- Heptadas 33-36. Días 225 al 252 del Anillo.

Códigos de los Senderos de Heptada de la Luna Solar

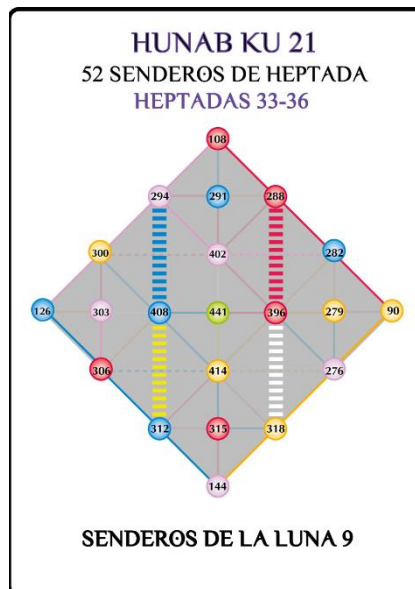

En el viaje de 52 semanas a través de los 52 senderos de heptada del Árbol de la Vida y Conocimiento Galáctico de Hunab Ku 21, se activan los siguientes senderos de heptada durante la Luna: **Solar**

Heptada Roja 1 – Inicia



Heptada 33: El Sexo electrifica la Navegación

(Dali 1 - Silio 7 / 7-13/03)

Heptada Blanca 2 - Refina



Heptada 34: La Navegación electrifica la Sabiduría

(Dali 8 - Silio 14 / 14-20/03)

Heptada Azul 3 - Transforma



Heptada 35: La Muerte electrifica la Auto-Generación

(Dali 15 - Silio 21 / 21-27/03)

Heptada Azul 4 - Madura



Heptada 36: La Auto-Generación electrifica la Magia

(Dali 22 - Silio 28 / 28/03 – 3/04)

"Tin Kinantah" es la palabra Maya de lo que la Ley del Tiempo llama al telépata **biosolar**: aquel que ha obtenido su telepatía **Solar**, iniciando la promulgación de la evolución de la conciencia **Solar**. Observa como todos los Senderos de Heptada de esta Luna **Solar** están dentro de los dos canales verticales principales que conectan el tercer ojo, los chacras corazón y sacro a través del campo de fuerza de atracción magnética Vulom cuya meditación está descrita en el [Libro de la Trascendencia](#).

*(Relacionado con el kinan está el **Tin Kinantah**, la cualidad de transmitir esta energía relacionada con el Sol que explica las diversas capacidades telepáticas y paranormales de la mente superior. Estos son atributos de la Noosfera.)*

También es interesante observar que estos Senderos de Heptada ilustran una activación vertical de los cuatro elementos de luz-calor primarios: Dum Kuali (calor primario), Dum Duar (luz primaria), Kemiö (luz calor interior), y Kum (calor de la luz interior).

Más información en [Crónicas de la Historia Cósmica Vol. II y](#)

[VII.](#) 